

Seznam souřadnic (S-JTSK)

Číslo bodu	Souřadnice pro zápis do KN		Kód kvality	Poznámka
	Y	X		
1	657309,98	1149477,81	3	koilk
2	657318,37	1149455,15	3	koilk
3	657301,10	1149440,88	3	koilk
4	657304,76	1149433,46	3	koilk
5	657308,77	1149425,71	3	koilk
8	657285,90	1149470,38	3	sloupek plotu
9	657280,19	1149460,57	3	sloupek plotu
10	657234,34	1149450,78	3	sloupek plotu
14	657208,16	1149388,27	3	koilk
15	657179,91	1149426,35	3	koilk
16	657182,02	1149423,55	3	koilk

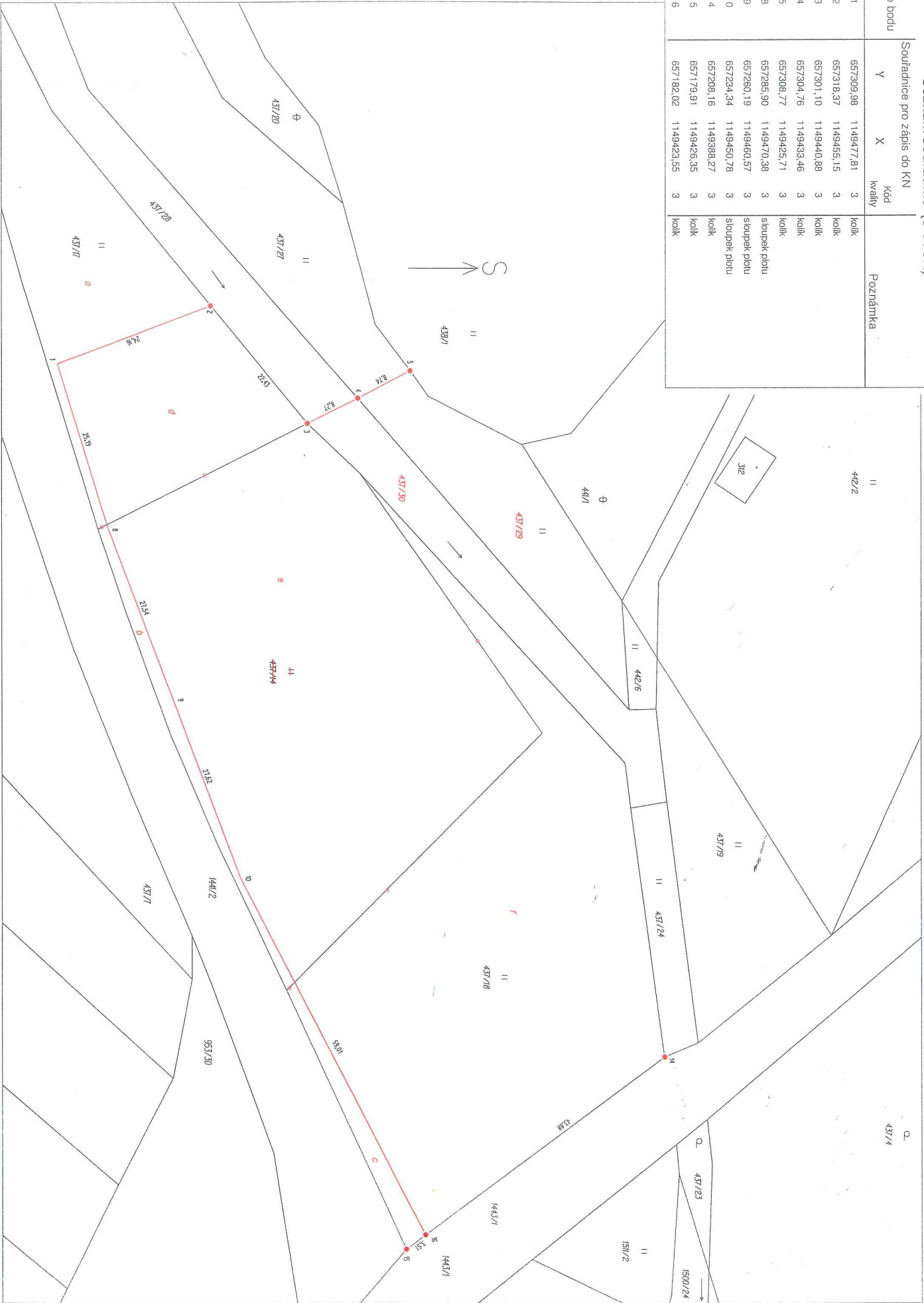

VÝKAZ DOSAVADNÍHO A NOVÉHO STAVU ÚDAJŮ KATASTRU NEMOVITOSTÍ													str.	1		
Dosavadní stav			Nový stav													
Označení pozemku parc. číslem	Výměra parcely		Druh pozemku	Označení pozemku parc. číslem	Výměra parcely		Druh pozemku	Typ stav by	Způsob využití	Způsob využití	Způsob využití	Porovnání se stavem evidence právních vztahů				
	ha	m2			Způsob využití	ha						m2	Díl přechází z pozemku označeného v katastru nemovitostí	dřívější poz. evidenci	Číslo listu vlastnictví	Výměra dílu
													ha	m2		
437/14	28	82	travní p.	zaniká								437/14	10001	1	22	b
437/17	32	38	travní p.	437/17	28	03	travní p.			0	437/17	10001	25	78	a	
											437/18	10001	1	03	c	
													28	03		
437/18	26	03	travní p.	437/18	59	20	travní p.			0	437/14	10001	27	60	e	
											437/17	10001	6	60	d	
											437/18	10001	25	00	f	
													59	20		
437/24	1	92	travní p.	437/24	1	92	travní p.			0			10001			
437/27	17	54	travní p.	437/27	11	74	travní p.			0	437/27		10001	11	74	
				437/29	5	80	travní p.			0	437/27		10001	5	80	
437/28	10	97	vodní pl. tok umělý	437/28	6	14	vodní pl. tok umělý			2	437/28		10001	6	14	
				437/30	4	83	vodní pl. tok umělý			0	437/28		10001	4	83	
438/1	2	75	travní p.	438/1	2	75	travní p.			0			483			
1441/2	95	60	ostat.pl. ostat.komunikace	1441/2	95	60	ostat.pl. ostat.komunikace			0			10001			
1443/1	1	88	ostat.pl. silnice	1443/1	1	88	ostat.pl. silnice			0			315			
	6	77	95		6	77	95									

Výkaz údajů o bonitovaných půdně ekologických jednotkách (BPEJ) k parcelám nového stavu										str: 1	
Parcelní číslo podle		Kód BPEJ	Výměra		BPEJ na dílu parcely	Parcelní číslo podle		Kód BPEJ	Výměra		BPEJ na dílu parcely
katastru	zjednodušené		ha	m2		katastru	zjednodušené		ha	m2	
nemovitostí	evidence					nemovitostí	evidence				
437/17		76811	28	03		437/29		73211		31	
437/18		76811	59	20				76811		5	49
437/27		73211	2	50							
		76811	9	24							

Zpřesnění geometrického a polohového určení pozemků podle § 50 odst. 1 písm. a) katastrálního zákona navržené v tomto geometrickém plánu lze v katastru nemovitostí provést jen na základě souhlasného prohlášení.

GEOMETRICKÝ PLÁN pro rozdělení pozemku, změna hranice pozemku, průběh vlastníky zpřesněné hranice pozemku		Geometrický plán ověřil úředně oprávněný zeměměřický inženýr:	Stejnopis ověřil úředně oprávněný zeměměřický inženýr:
Vyhotožil: Geodíng, spol. s r.o. Na Pankráci 1597/6 Praha 4, tel 568847 255/E		Jméno, příjmení:	Jméno, příjmení:
Číslo plánu: 480-52404/2023		Číslo položky seznamu úředně oprávněných zeměměřických inženýrů:	Číslo položky seznamu úředně oprávněných zeměměřických inženýrů:
Okres: Třebíč		Dne: Číslo:	Dne: Číslo:
Obec: PETROVICE		Náležitosti a přesnosti odpovídá právním předpisům	
Kat. území: PETROVICE U TŘEBÍČE		Tento stejnopis odpovídá geometrickému plánu v elektronické podobě uloženému v dokumentaci katastrálního úřadu.	
Mapový list KMD, TŘEBÍČ 2-4/31		Ověření stejnopisu geometrického plánu v listinné podobě.	
Dosavadním vlastníkům pozemků byla poskytnuta možnost seznámit se v terénu s průběhem navrhovaných nových hranic, které byly označeny předepsaným způsobem: viz seznam souřadnic		Katastrální úřad souhlasí s očíslováním parcel.	